



MI EXPERIENCIA CON AO SCAN EN OFTALMOLOGIA

DRA. GABRIELA TORRES

CLINICA OFTALMOLOGICA
BOREAL

HIPERTENSION OCULAR

- 48 AÑOS
- SEXO MASCULINO
- ANTECEDENTES
- CIRUGIA DE RETINA DE OJO DERECHO HACE UN MES MAS VITRECTOMIA
- HIPERTENSION OCULAR SOBRE 60 MMHG
- INTENSO DOLOR
- EDEMA CORNEAL ++/+++
- PRECIPITADOS QUERATICOS



CAUSAS DE UVEITIS

La uveítis puede ser causada por trastornos autoinmunitarios.

- Espondilitis anquilosante
- Enfermedad de Behcet
- Psoriasis
- Artritis reactiva
- Artritis reumatoidea
- Sarcoidosis
- Colitis ulcerativa

La uveítis puede ser causada por infecciones, tales como:

- Sida
- Retinitis por citomegalovirus (CMV)
- **Infección por herpes VIRUS**
- Herpes Zoster
- Histoplasmosis
- Enfermedad de Kawasaki
- Sífilis
- Toxoplasmosis
- Tuberculosis
- La exposición a toxinas o las lesiones también pueden causar uveítis. En muchos casos, se desconoce la causa.

DIAGNOSTICO DE UVEITIS

- Hemograma, bioquímica general y velocidad de sedimentación globular (VSG).
- Anticuerpos antinucleares (ANA), anticuerpos anticitoplasma de neutrófilos (ANCA), anticuerpos antifosfolípido ECA y Lisozima. Pueden estar alteradas en la sarcoidosis, aunque ambas son poco específicas y su valor es limitado.
- Antígenos de histocompatibilidad. HLA-A29 (coriorretinopatía en perdigonada o enfermedad de Birdshot), HLA-B27 (espondilitis anquilosante, artritis reactiva o síndrome de Reiter, artritis psoriásica, artritis asociada a EII), HLA-DR5 (artritis idiopática juvenil en su forma pauciarticular), HLA-B51 (enfermedad de Behçet).
- Serologías específicas. Lues, VIH, toxoplasma, toxocara, rickettsia (fiebre Q), borrelia (enfermedad de Lyme), brucella, leptospira, clamidia (artritis reactiva), virus herpes simple, virus Epstein-Barr, citomegalovirus, etc
- Tests cutáneos. La tuberculosis, histoplasmosis y coccidioidomicosis pueden ser identificados por estas pruebas.
- Radiodiagnóstico. Radiografía de tórax, radiografía de articulaciones sacroilíacas, TC, RMN, gammagrafía con galio.
- Otras pruebas. Punción lumbar, biopsia cutánea, hemocultivo, estudio de fluidos intraoculares, interconsulta a otras especialidades.

AO SCAN

Positivo para HERPES VIRUS
1(hsv-1)

• TRATAMIENTO CLINICO :

ACYCLOVIR

ANTIHIPERTENSIVOS

ANTIGLAUCOMATOSOS

S.E.F.I.
Frecuencia de energía sutil Imprinter
Objetivo S.E.F.I.
Gilber Rolando Camino García

Mis listas de reproducción personalizadas +

Camino Edit Delete

Confidence, Self Esteem & L...	00:00/00:30
Energetic Clearing	00:00/00:30
Energetic Shield	00:00/00:30
Health, Strength & Recovery	00:00/00:30
Immune Support	00:00/00:30
Inner Peace	00:00/00:30
Peace, Calm & Tranquility	00:00/00:30
Herpes Zoster	00:00/00:20
Cataract	00:00/00:20
Abundance, Wealth & Success	00:00/00:31

individual simultáneo

20 Segunda Impronta

2 Minutos

Continua

Retroceder

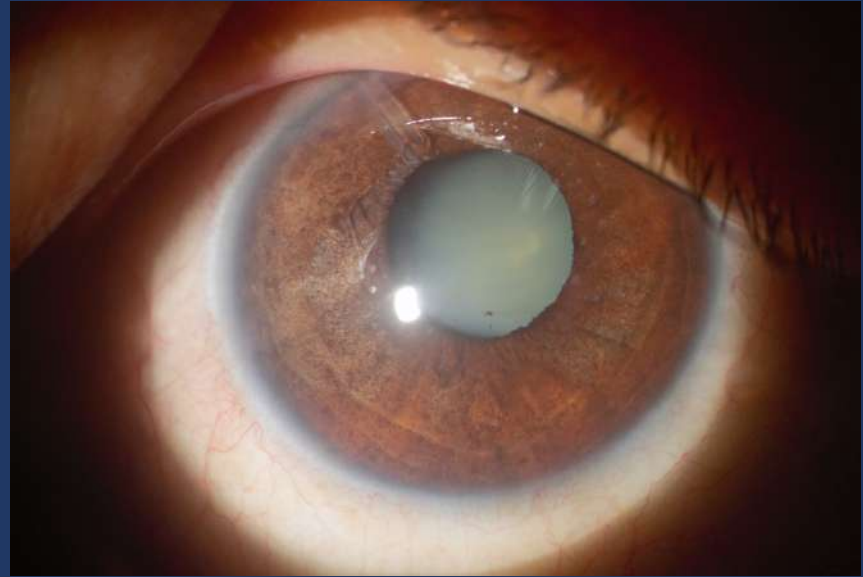
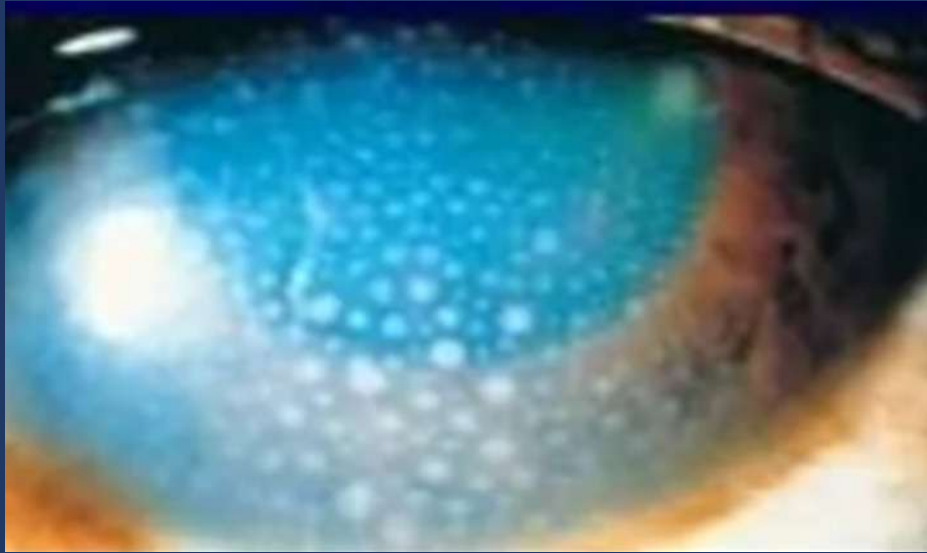

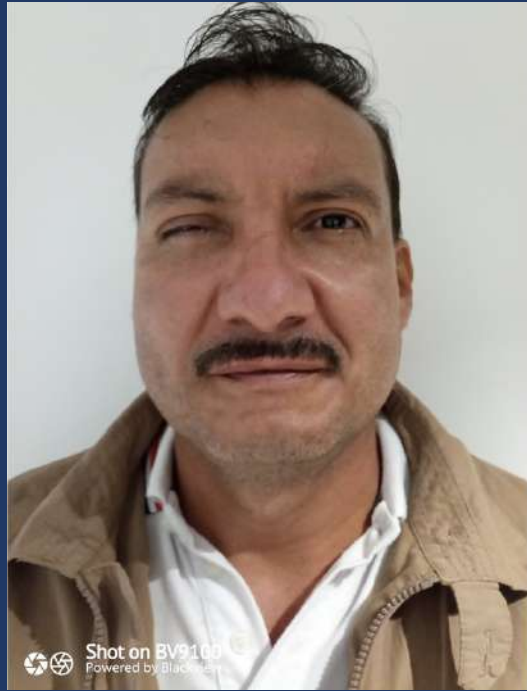

DESCOMPENSACION CORNEAL

- PACIENTE DE 76 AÑOS
- OJO UNICO
- CIRUGIA DE CATARATA MADURA
- FACOEMULSIFICACION
- ALTOS NIVELES DE ULTRASONIDO CONTRA EL ENDOTELIO CORNEAL

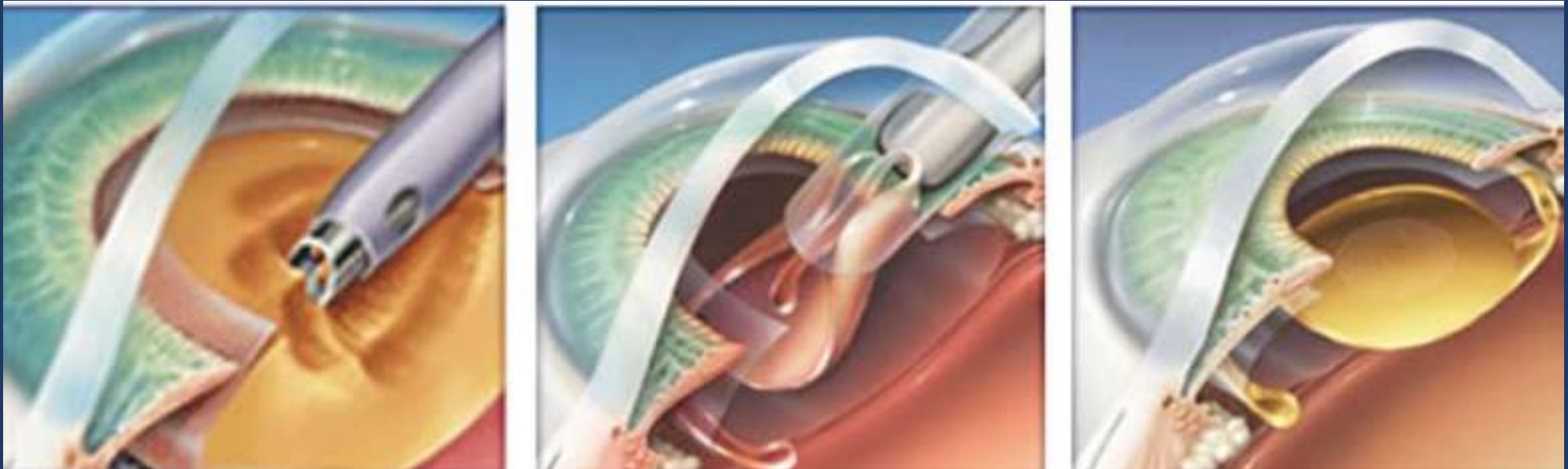

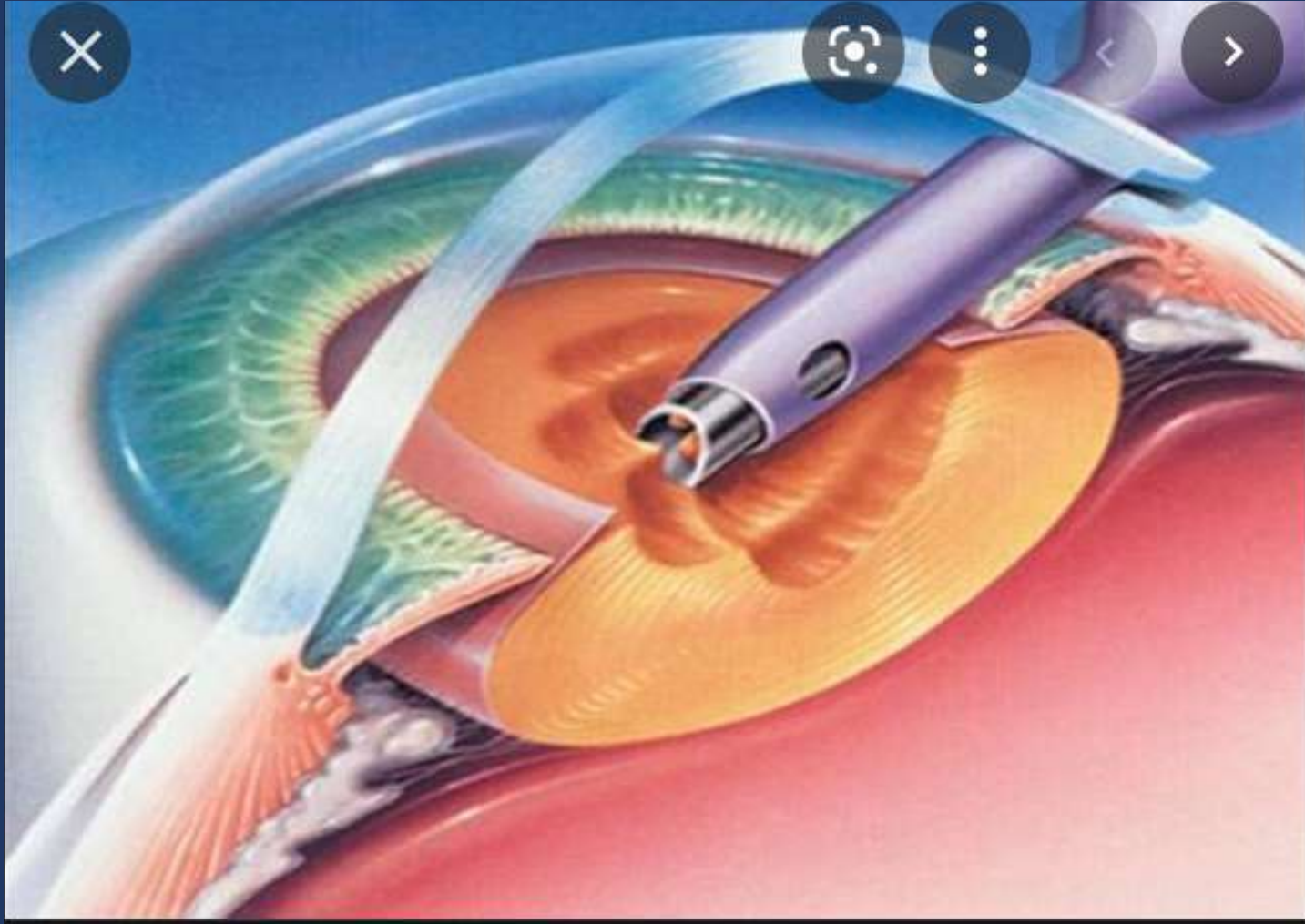

PRIMER DIA OPERATORIO

- EDEMA +++
- DESPRENDIMIENTO DE DESCOMET



SCAN MOBIL... Rosa Elvira Analuisa C... ?

Ojo: Derecho	% Frontal Ideal: 33	% Frontal Idea 46
Cornea derecha	3	5
Elevador Superior del Parpado derecho	6	8
Vena oftálmica inferior derecha	1	1
Tróclea derecha	7	5
Retina derecha	4	2
Oblicuo Superior Derecho	5	6
Músculo Recto Superior Derecho	7	9
Esclerótica derecha	5	5
Vena oftálmica superior derecha	5	4
Conjuntiva derecha	7	9
Fibras derechas	4	5
Grasa derecha	7	9
Glándula lagrimal derecha	3	5

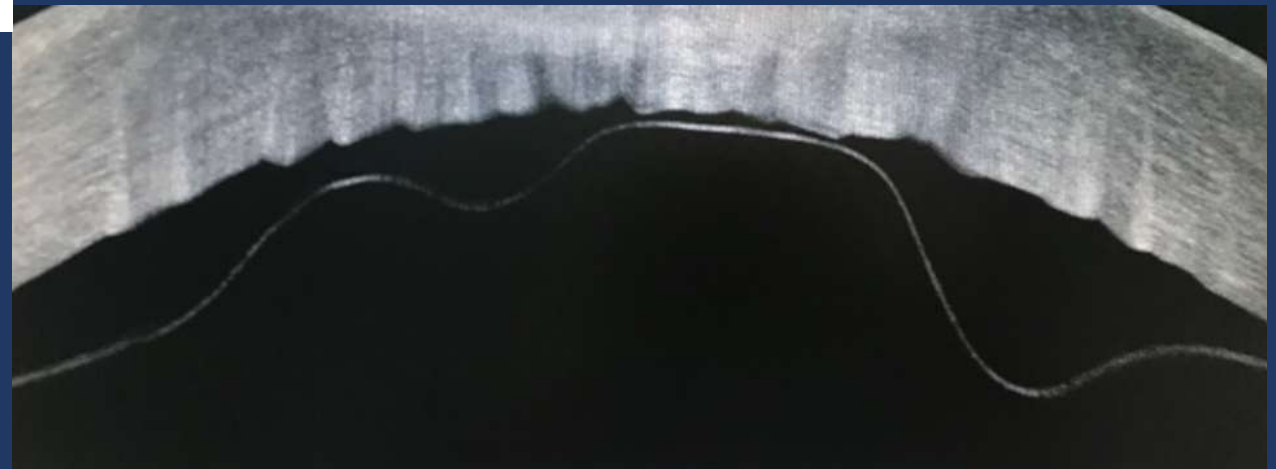
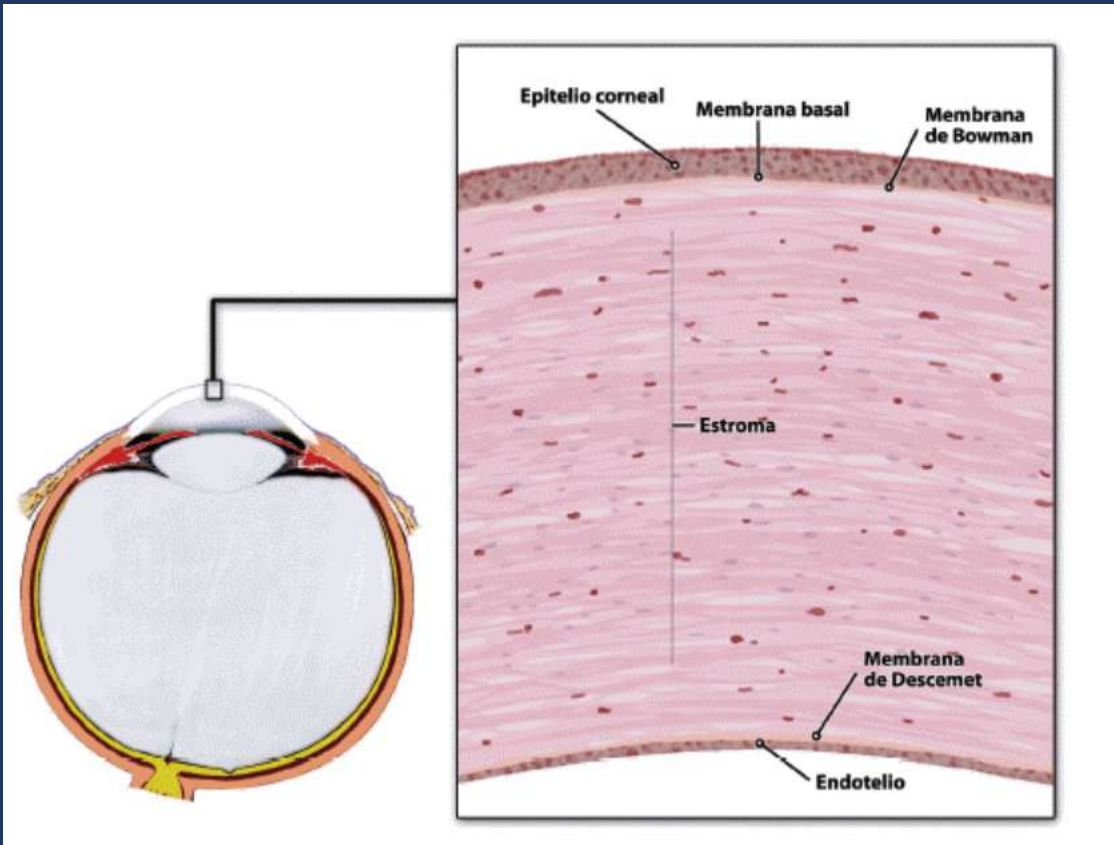



Rosa Elvira Analuisa C...



S.E.F.I.

Frecuencia de energía sutil Imprinter

Objetivo S.E.F.I.



Rosa Elvira Analuisa Cueva

Mis listas de reproducción personalizadas +

Cornea cx Edit Delete

Energetic Clearing	00:00/00:30
Energetic Shield	00:00/00:30
Health, Strength & Recovery	00:00/00:30
Pain Free, Healing & Stamina	00:00/00:30
Peace, Calm & Tranquility	00:00/00:30
Stress Free	00:00/00:30
Eye Inflammation	00:17/00:20
Eye; Blurred	00:00/00:20
Immune Support	00:00/02:00
Third Eye Chakra	00:00/07:59

individual

simultáneo



Detener

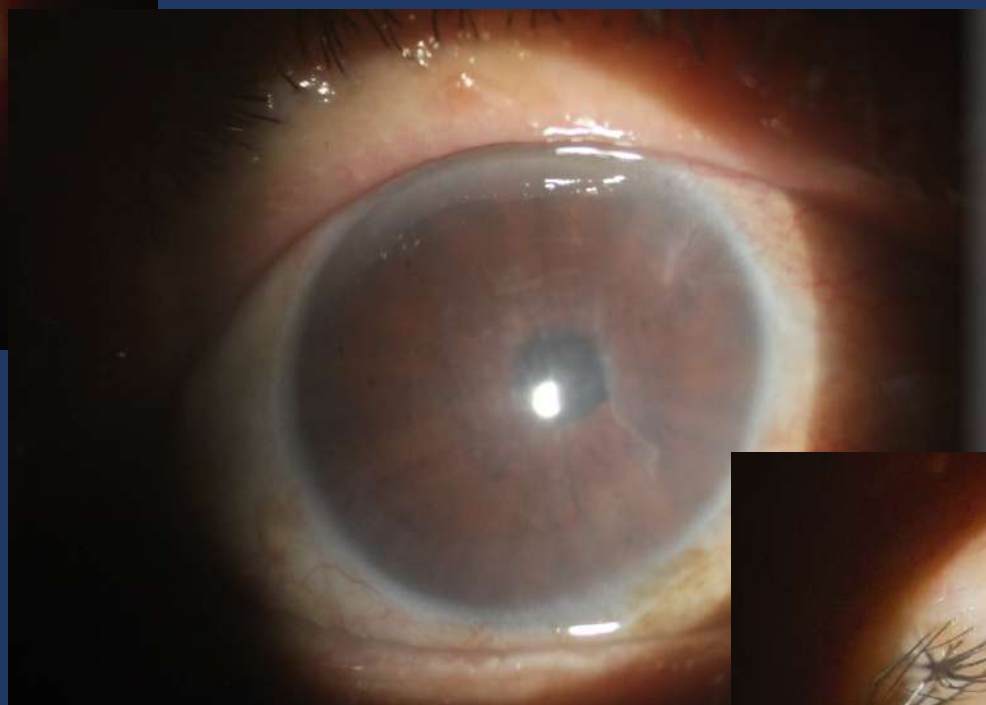

TRANSPLANTE DE CORNEA

- PACIENTE DE 48 AÑOS
- MEDICO CIRUJANO
- ANTECEDENTES DE TRAUMA CONTUSO
- GLAUCOMA POSTRAUMATICO
- COLOCACION DE VALVULA
- DESCOMPENSACION CORNEAL
- TRANSPLANTE DE CORNEA

ISCAN MOBIL

Lenin Adolfo Falcones...   

S.E.F.I.
Frecuencia de energía sutil Imprinter
Objetivo S.E.F.I.

 Lenin Adolfo Falcones Ormaza 

Mis listas de reproducción personalizadas 

Cornea cx   

Energetic Clearing	00:10/00:30
Energetic Shield	00:00/00:30
Health, Strength & Recovery	00:00/00:30
Pain Free, Healing & Stamina	00:00/00:30
Peace, Calm & Tranquility	00:00/00:30
Stress Free	00:00/00:30
Eye Inflammation	00:00/00:20
Eye; Blurred	00:00/00:20
Immune Support	00:00/02:00
Third Eye Chakra	00:00/07:59



individual simultáneo

 Detener

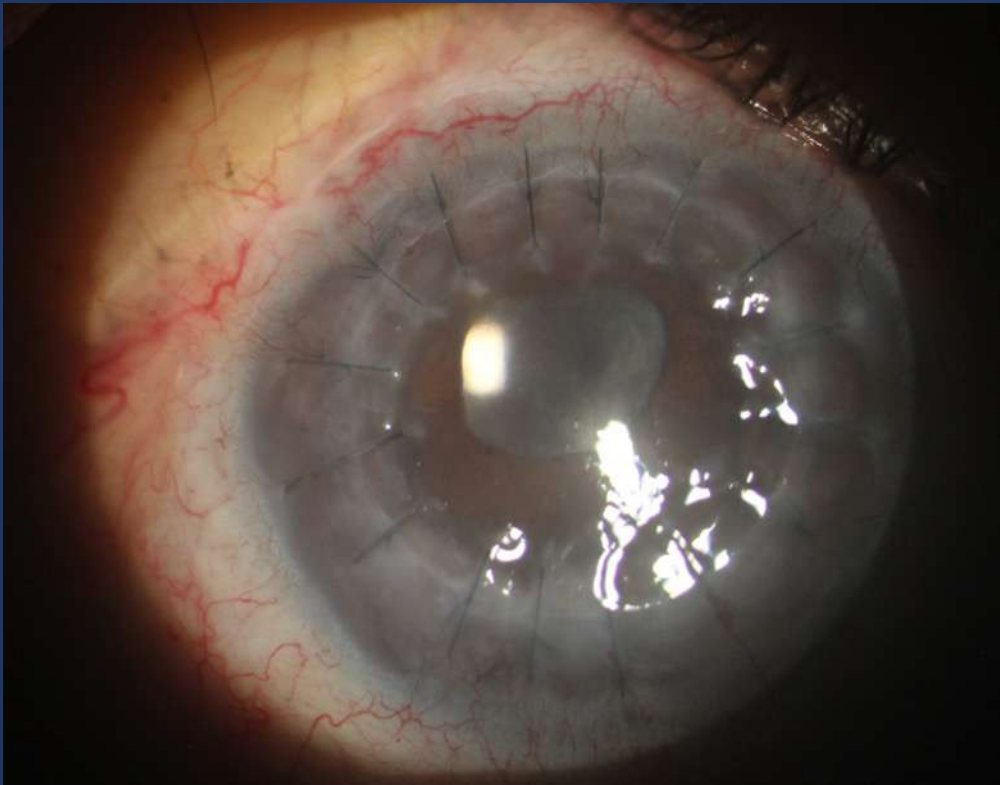
 Retroceder







 Ruth Gabriela Torres ...  



S.E.F.I.

Frecuencia de energía sutil Imprinter



Objetivo S.E.F.I.

 Quirofano 2 

Mis listas de reproducción personalizadas 

Quirofano   

Concentration, Determination...	00:00/00:30
Confidence, Self Esteem & L...	00:00/00:30
Coordination	00:00/00:30
Determination	00:00/00:30
Energetic Clearing	00:00/00:30
Energetic Shield	00:00/00:30
Inner Peace	00:00/00:30
Memory, Focus & Clarity	00:00/00:30
Peace, Calm & Tranquility	00:00/00:30
Resolve	00:00/00:30

 20 Segunda Impronta

 2 Minutos

 Continua



AO SCAN MOBIL

Ruth Gabriela Torres ...

S.E.F.I.

Frecuencia de energía sutil Imprinter

Objetivo S.E.F.I.

Clínica Boreal

Mis listas de reproducción personalizadas +

Recepción Edit Delete

Energetic Clearing	00:00/00:30
Energetic Shield	00:00/00:30
Focus	00:00/00:30
Successful	00:00/00:31
Prosperity	00:00/00:30
Resolve	00:00/00:30
Memory, Focus & Clarity	00:00/00:30
Energy	00:00/00:30
Perfect Health	00:00/02:00

individual simultáneo

20 Segunda Impronta

2 Minutos

Continua

Retroceder

GRACIAS